

NORMALISASI FILE

Normalisasi file adalah suatu proses pengelompokan elemen data ke dalam tabel yang menyatakan hubungan antar entitas sehingga terwujud suatu bentuk yang memudahkan adanya perubahan dengan dampak terkecil. Proses pada pengolahan data yang mengakibatkan efek samping yang tidak diharapkan sering disebut dengan istilah anomali yang dapat terjadi akibat insert, updating atau deleting. Oleh karena itulah diperlukan normalisasi file. Adapun teknik penyusunan normalisasi file adalah dengan menentukan hal-hal sebagai berikut:

KUNCI ATRIBUT

Setiap file selalu mempunyai kunci berupa satu field atau satu set field yang dapat mewakili record. Sebagai contoh pada tabel barang terdapat field kunci berupa kode barang yang mewakili nama barang, harga barang, jumlah barang dan sebagainya.

KUNCI KANDIDAT (CANDIDATE KEY)

Kunci kandidat adalah satu atribut atau satu set minimal atribut yang mengidentifikasi secara unik suatu kejadian spesifik dari entiti. Jika kunci kandidat berisi lebih dari satu atribut, maka biasanya disebut sebagai kunci gabungan (Composite Key).

KUNCI PRIMER (PRIMARY KEY)

Kunci primer adalah satu atribut atau satu set minimal atribut yang tidak hanya mengidentifikasi secara unik suatu kejadian spesifik tetapi juga dapat mewakili setiap kejadian dari suatu entiti. Setiap kunci kandidat mempunyai peluang untuk menjadi kunci primer, tetapi sebaiknya dipilih satu saja yang dapat mewakili secara menyeluruh terhadap entiti yang ada. Contohnya adalah NIM, sifatnya unik dan tidak mungkin ganda dan mewakili secara menyeluruh terhadap entiti mahasiswa dan setiap mahasiswa selalu memiliki NIM. Selain itu kita harus melihat juga fungsi No KTP, ini dapat digunakan bila sampai suatu saat mahasiswa harus memiliki Kartu Tanda Mahasiswa tetapi NIM belum keluar maka No KTP dapat digunakan.

KUNCI ALTERNATIF (ALTERNATE KEY)

Kunci alternatif adalah kunci kandidat yang tidak dipakai sebagai kunci primer. Biasanya kunci ini digunakan sebagai kunci pengurutan data saja, misalnya dalam pembuatan laporan.

KUNCI TAMU (FOREIGN KEY)

Kunci tamu adalah satu atribut (atau satu set atribut) yang melengkapi satu hubungan yang menunjukkan ke tabel induknya. Kunci tamu biasanya ditempatkan pada entiti anak dan sama dengan kunci primer induk yang direlasikan. Hubungan antara entiti induk dengan anak adalah (biasanya) hubungan satu ke banyak (one to many)

BENTUK-BENTUK NORMALISASI

BENTUK TIDAK NORMAL

Bentuk ini merupakan kumpulan data yang akan disimpan. Tidak ada keharusan mengikuti suatu format tertentu, dapat saja data tidak lengkap atau terduplikasi dan dikumpulkan apa adanya sesuai dengan bentuk asalnya. Contohnya dapat dilihat pada gambar 4.6. Contoh data dapat dilihat pada tabel di bawah ini :

Kode Dokter	Nama Dokter	Spesialisasi	Nama Pasien
D1	Bashri	Kandungan	Rini Santi
D2	Andarini	Kulit	Shanti Anwar
D3	Irawan	Mata	Wijaya

Tabel di atas memberikan gambaran bahwa satu orang dokter melakukan diagnosa pada dua orang pasien atau lebih. (lihat lebih seksama tabel kolom keempat)

BENTUK NORMAL KESATU (1NF)

Bentuk normal kesatu mempunyai ciri yaitu setiap data dibentuk dalam flat file, data dibentuk record demi record dan nilai tiap field berupa "Atomic Value". Tidak ada set atribut yang terduplikasi (multi value). Contoh data dapat dilihat pada tabel di bawah ini :

Kode Dokter	Nama Dokter	Spesialisasi	Nama Pasien
D1	Bashri	Kandungan	Rini
D1	Bashri	Kandungan	Santi
D2	Andarini	Kulit	Shanti
D2	Andarini	Kulit	Anwar
D3	Irawan	Mata	Wijaya

BENTUK NORMAL KEDUA

Bentuk normal kedua mempunyai syarat yaitu bentuk data telah memenuhi syarat normal kesatu. Atribut bukan kunci harus bergantung secara fungsional pada kunci primer sehingga untuk membentuk normal kedua haruslah ditentukan kunci-kunci field dan kunci-kunci itu harus unik dan dapat mewakili atribut lain yang menjadi anggotanya. Contoh data terlihat pada tabel di bawah ini:

Kode Dokter	Nama Dokter	Spesialisasi
D1	Bashri	Kandungan
D2	Andarini	Kulit
D3	Irawan	Mata

Kode Dokter	Nama Pasien
D1	Rini
D1	Santi
D2	Shanti
D2	Anwar
D3	Wijaya

BENTUK NORMAL KETIGA

Syarat bentuk normal ketiga adalah data telah memenuhi syarat normal kedua dan semua atribut yang bukan kunci primer tidak mempunyai hubungan transitif. Dengan kata lain, setiap atribut bukan kunci harus bergantung hanya pada kunci primer secara menyeluruh. Contoh data terlihat pada tabel berikut ini.

KodeDkt	NamaDkt	KodePsn	NamaPsn	No	KodeObt	NamaObt
D1	Bashri	P1	Shanti	1	OB01	Refagan
D1	Bashri	P1	Shanti	2	OB02	Panadol
D1	Bashri	P1	Shanti	3	OB03	Balpirix
D2	Andarini	P2	Anwar	1	OB02	Panadol
D2	Andarini	P2	Anwar	2	OB03	Balpirix
D3	Irawan	P3	Wijaya	1	OB02	Panadol
D3	Irawan	P3	Wijaya	2	OB03	Balpirix

KodeObt	NamaObt
OB01	Refagan
OB02	Panadol
OB03	Balpirix

Dengan asumsi tabel pasien telah dipecah berarti bentuk normal kedua telah terpenuhi, maka sekarang tinggal memecah tabel obat yang datanya masih terduplikasi.

Jika diamati lebih seksama, nomor urut di kolom 5 tidak dapat dijadikan sebagai kunci field, karena ketika terjadi diagnosa berikutnya nomor urut obat akan terduplikasi (kembali menjadi 1, 2, 3 dan seterusnya). Oleh karena itu nomor rekam medis diperlukan di tabel resep (menjadi tabel detail) dengan mengambil data dari nomor rekam medis di tabel rekam medis ditambah nomor transaksi obat. Dengan demikian nomor rekam medis tidak akan ada yang sama dan oleh karena itu pula nomor rekam medis dapat dijadikan sebagai kunci primer.

GAMBAR UNNORMAL DAN NORMAL 1

Unnormal

KodeDkt
NamaDkt
AlamatDkt
TeleponDkt
Spesialisasi
KodeObt
NamaObt
JenisObt
JumlahStok
KodePsn
NamaPsn
Umur
Jnskelamin
AlamatPsn
TeleponPsn
Pekerjaan
NomorRkm
TglPeriksa
KodePsn
KodeDkt
Diagnosis
Keterangan
NomorRkm
KodeObt
Dosis

Normal 1

KodeDkt*
NamaDkt
AlamatDkt
TeleponDkt
Spesialisasi
KodeObt*
NamaObt
JenisObt
JumlahStok
KodePsn*
NamaPsn
Umur
Jnskelamin
AlamatPsn
TeleponPsn
Pekerjaan
NomorRkm*
TglPeriksa
Diagnosis
Keterangan
Dosis

GAMBAR NORMAL 2

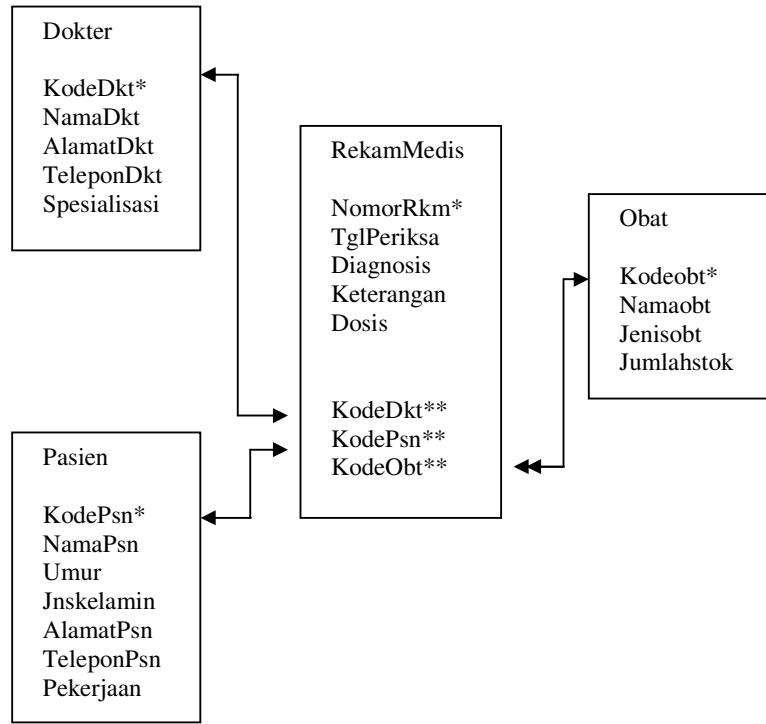

GAMBAR NORMAL 3

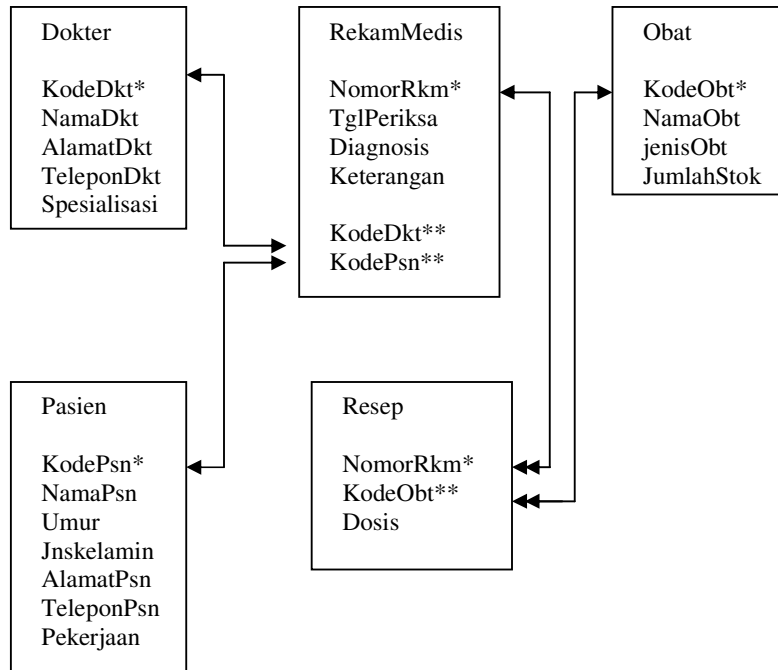

Keterangan :

- * = Kunci Primer ———> = One To One
- ** = Kunci Tamu ———> = One To Many

1. MEMILIH FIELD SEBAGAI PRIMARY KEY DAN FOREIGN KEY

Konsep dasarnya adalah dalam satu tabel hanya dibenarkan adanya satu field yang dijadikan sebagai primary key, selebihnya adalah foreign key. Sayangnya (sebagian orang mengatakan) software mengacaukan teori. Mengapa ini terjadi. Kita ambil contoh dalam MS. Access dengan ilustrasi data yang tersimpan dalam tabel sebagai berikut.

Tabel Pembelian

Pembelian								
Faktur	Tanggal	Jam	JmlItem	JmlTotal	Dibayar	Kembali	KodeKsr	KodePms
0709050001	05/09/07	12:35:49 PM	6	4800	5000	200	KSR01	PMS01

Tabel DetailBeli

DetailBeli		
Faktur	KodeBrg	JmlBeli
0709050001	AQU001	1
0709050001	KOP001	2
0709050001	SAB001	3

Pada tabel DetailBeli Faktur disimpan berulang, hal ini menyebabkan field faktur tidak dapat dijadikan primary Key (tetapi Access mempunyai fasilitas agar data berulang tersebut dapat dibuat (dijadikan field) index dengan cara memilih properti Indexed = YES (Duplicated OK), sementara kode barang dijadikan foreign key. Inilah yang dikatakan software mengacaukan teori. Muncul pertanyaan, di sisi mana kacaunya..? jawabannya adalah tabel DetailBeli tidak mempunyai primary key karena faktur disimpan berulang, kemudian tiba-tiba tabel DetailBeli memiliki foreign key, lalu mana yang harus dijadikan sebagai primary key, padahal faktur di tabel DetailBeli harus direlasikan ke Faktur di tabel Pembelian.

Cara membuat normalisasi file:

1. UNNORMAL

tulis semua field dari semua tabel dalam database seperti apa adanya

2. NORMAL 1

tulis semua field dari semua tabel dalam database, kecuali field index primer dari masing-masing tabel jangan ditulis dua kali dan berilah tanda *.

3. NORMAL 2

tulis dan pisahkan masing-masing field dalam tabel kecuali tabel transaksi (disatukan) dan berilah tanda relasinya.

4. NORMAL 3

tulis dan pisahkan masing-masing field dalam tabel berikut dipisahkannya tabel transaksi dan berilah tanda relasinya.

CONTOH-CONTOH PROGRAM

- Program Dasar - gratis
- Program Pembelian - demo
- Program Penjualan - demo
- Program Seleksi Karyawan - demo
- Program Penggajian(1) - demo
- Program Perpustakaan - demo
- Program Rental VCD - demo
- Program Pemesanan Barang - demo
- Program Rekam Medis - demo
- Program Nasabah Bank - demo
- Program Penggajian(2) - demo
- Program Bengkel Bubut - demo
- Program Pinjaman Bank - demo
- Program Laundry - demo
- Program Koperasi - demo
- Program Pembayaran SPP - demo
- Program Pengolahan Nilai - demo
- Program Persediaan Barang - demo
- Program Kredit Motor - demo
- Program Ujian Digital - demo
- Program SPP (2) - demo
- Program Retail Toko - demo setup

TUTORIAL DATABASE

- Koneksi Database Access berpassword
- VB dan database access
- VB dan database sql server
- VB dan database mysql
- Konversi tabel access ke excel
- Konversi file txt ke database
- Konversi file database ke txt
- Konversi file excel ke access
- Membuka tabel access dalam bentuk excel
- Membuka tabel access dalam bentuk word
- Normalisasi file
- Query dalam visual basic
- Membuat database dengan coding VB
- Database access untuk multi user
- Konversi access ke sql server
- Konversi sql server ke excel
- Mengolah sql server dgn Access
- Komponen Dasar Visual Basic 6.0
- Fungsi percabangan dan perulangan
- Membuat kunci tamu dalam database access

- Manajemen database MySql
- Membuat Backup Dumping database MySql
- Konversi database access ke MySql
- Membuat database sql server dengan script vb 6.0
- Membuat database MySql dengan script vb 6.0

TUTORIAL CRYSTAL REPORT

- Fungsi terbilang dalam Crystal Report
- Mengatur banyaknya record per halaman
- Membuat laporan dengan Crystal Report
- Membuat Laporan Harian
- Membuat Laporan mingguan
- Membuat laporan bulanan
- Membuat laporan dalam format PDF
- Membuat laporan berbentuk KHS / Absensi
- Membuat laporan berkolom
- Mengubah posisi database dlm Crystal report
- Mengatasi Error "Enabled To Open Database"
- Membuat laporan dengan Data Report
- Membuat laporan data awal s/d data akhir
- Membuat laporan dari database sql server
- Penanganan error jika data tidak tampil
- Mengambil sebagian karakter
- Mengambil data bulan dan tahun
- Menampilkan faktur paling akhir
- Mengambil nilai langsung dari form (text1)
- Membuat laporan database berpassword
- Membuat laporan stok barang <= atau >=
- Menampilkan Gambar foto dlm crystal report
- Membuat laporan berbentuk grafik
- Membuat Laporan dengan parameter
- Cara koneksi Model ADO
- Mengubah lokasi OLE Object
- Menambahkan designer control
- Demo profil pegawai
- Mapping field
- Demo Inventori
- Demo Memanggil gambar / foto
- Seting printer
- Object report dengan API
- Laporan dengan Variabel
- Laporan dengan wizard
- Mencari dan memilih data
- Demo sederhana
- Field yang terlepas
- Tentang viewer1
- Tentang viewer2
- File-file penting Crystal Report untuk SETUP

TUTORIAL UTILITY

- Membuat program Trial dengan jumlah pakai
- Membuat program Trial dengan tanggal
- Cara me-register komponen
- Program Ganti password User

- Membuat Toolbar dalam Visual Basic
- Membuat Menu Bantu dalam Visual Basic
- Membuat Form Login
- Membuat background menu utama
- Menampilkan struktur tabel database
- Membuat Backup database
- Menampilkan sejumlah data
- Membuat File EXE dan Setup Dgn VB
- Pola input data dengan maskedit
- Program animasi form
- Program password
- Program angka terbilang
- Ado Wizard Generator
- Membuat Grafik dengan Visual Basic
- Satu aplikasi banyak project
- Program Barcode
- Nomor otomatis dengan pola tanggal
- Form ditutup mengecil
- Mengubah ukuran semua object dalam form
- Membuka file PDF dengan Visual Basic
- Mengganti "Gambar Command" ketika di klik
- Membuka file musik, film dengan Visual Basic
- Membekukan Form
- Mengatasi masalah edit dan input data yang mengandung tanda petik (')
- Membuat hak akses
- Aplikasi untuk webcam dengan Visual Basic
- Menggabungkan beberapa buah aplikasi
- Mengatasi Out of stack space Error number 28
- Membuat manual book dengan Helpndoc
- Menyimpan foto ke dalam database
- Program Finger Print
- Membuat menu dengan treeview
- Kumpulan OCX
- Driver ODBC
- Setup Maker Setup2Go
- VB dan control, VB dan konversi
- VB dan file DAT, VB dan encripsi
- VB dan ekstraksi, VB dan File
- VB dan Form, VB dan Grafik
- VB dan Icon, VB dan Image
- VB dan informasi, VB dan Keyboard
- VB dan membuat EXE, VB dan matematika
- VB dan Menu, VB dan MP3
- VB dan Register, VB dan Security
- VB dan Shell, VB dan SQL
- VB dan Time, VB dan Windows
- SMS Gateway dengan VB
- Komponen untuk membuat sms gateway
- Tutup Facebook permanen untuk selamanya
- Halaman Berikutnya....

TUTORIAL VB.NET

- Pendahuluan
- Pengenalan Komponen Dasar

- Cara Koneksi dgn ms access
 - Mengolah Database ms access
 - Database sql server
 - Mengolah database sql server
 - Database mysql
 - Mengolah database mysql
 - Crystal Report
 - Aplikasi Penjualan
 - Query menggunakan sql
 - aplikasi penerimaan karyawan
 - Deployment aplikasi
-